Baszta - nieruchomości
Baszta - nieruchomości
ul. Kłodna 27/1
+48 91 810 10 10
biuro@baszta.eu

MIESZKANIE NA SPRZEDAŻ

liczba pokoi: 3, pow. całkowita: 90,00 m^2,

Gdynia

Cena **2 200 000** zł









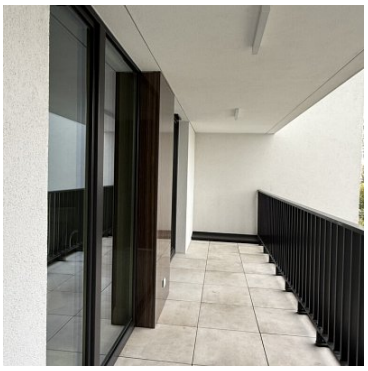

Takie nieruchomości bronią się same...
- zaaranżowane przez dekoratora wnętrz
- wykończone z użyciem najlepszych materiałów
- zlokalizowane w pożądanej lokalizacji i nowym budynku

... tylko wejść i zamieszkać. Przy tym cena jest bardzo atrakcyjna na tle innych w tym samym budynku, w niektórych przypadkach nawet o 30%. Zmotywowany do sprzedaży klient oferuje absolutnie świetny apartament na sprzedaż zarówno na własne potrzeby jak i na cele inwestycyjne. Apartament na 3 piętrze z miejscem parkingowym.

Baszta - nieruchomości
Baszta - nieruchomości
ul. Kłodna 27/1
+48 91 810 10 10
biuro@baszta.eu

Zachęcam do obejrzenia i złożenia swojej kontroferty, która będzie dynamicznie rozpatrzona.

Baszta - nieruchomości
Baszta - nieruchomości
ul. Kłodna 27/1
+48 91 810 10 10
biuro@baszta.eu

Symbol	**BAS02240**	Rodzaj nieruchomości	**MIESZKANIE**
Rodzaj transakcji	**SPRZEDAŻ**	Rodzaj rynku	**WTÓRNY**
Cena	**2 200 000, 00 PLN**	Cena za m²	**24 444, 44 PLN**
Kraj	**POLSKA**	Województwo	**POMORSKIE**
Miejscowość	**Gdynia**	Powierzchnia całkowita	**90, 00 m²**
Rodzaj budynku	**APARTAMENTOWIEC**	Rok budowy	**2022**
Standard	**IDEALNY**	Liczba łazienek	**2**
Liczba pokoi	**3**	Piętro	**3**
Ilość pięter	**6**	Garaż	✓

Baszta - nieruchomości
Baszta - nieruchomości
ul. Kłodna 27/1
+48 91 810 10 10
biuro@baszta.eu

Piotr Droński
Prezes Zarządu

+48 601 730 555
piotr@dronski.pl

Więcej ofert na stronie **www.baszta.eu**